

prinzipielle Rückbaureihenfolge BA 5: Keller

- [BA5-V1]

Rückbau der nicht tragenden Fassadenelemente: Abdeckungen und Lichtschächte
- [BA5-1]

Rückbau der Decke über KG
- [BA5-2]

Rückbau der Außenwände KG
- [BA5-3]

Vollständiger Rückbau Gründung bis UK Sauberkeitsschicht bzw. Fundament
- [BA5-4]

Verfüllen der Baugrube, in Absprache mit AG

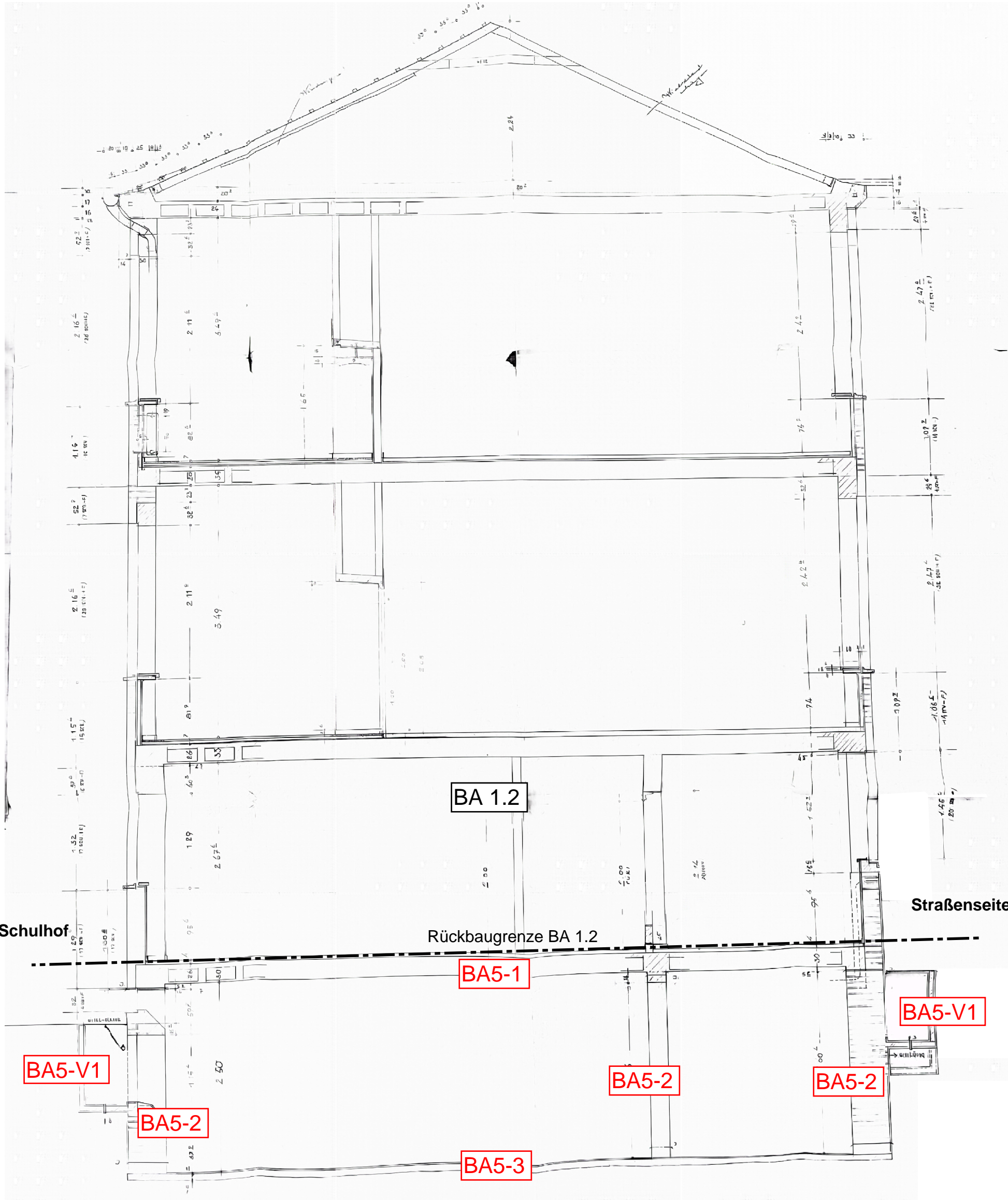
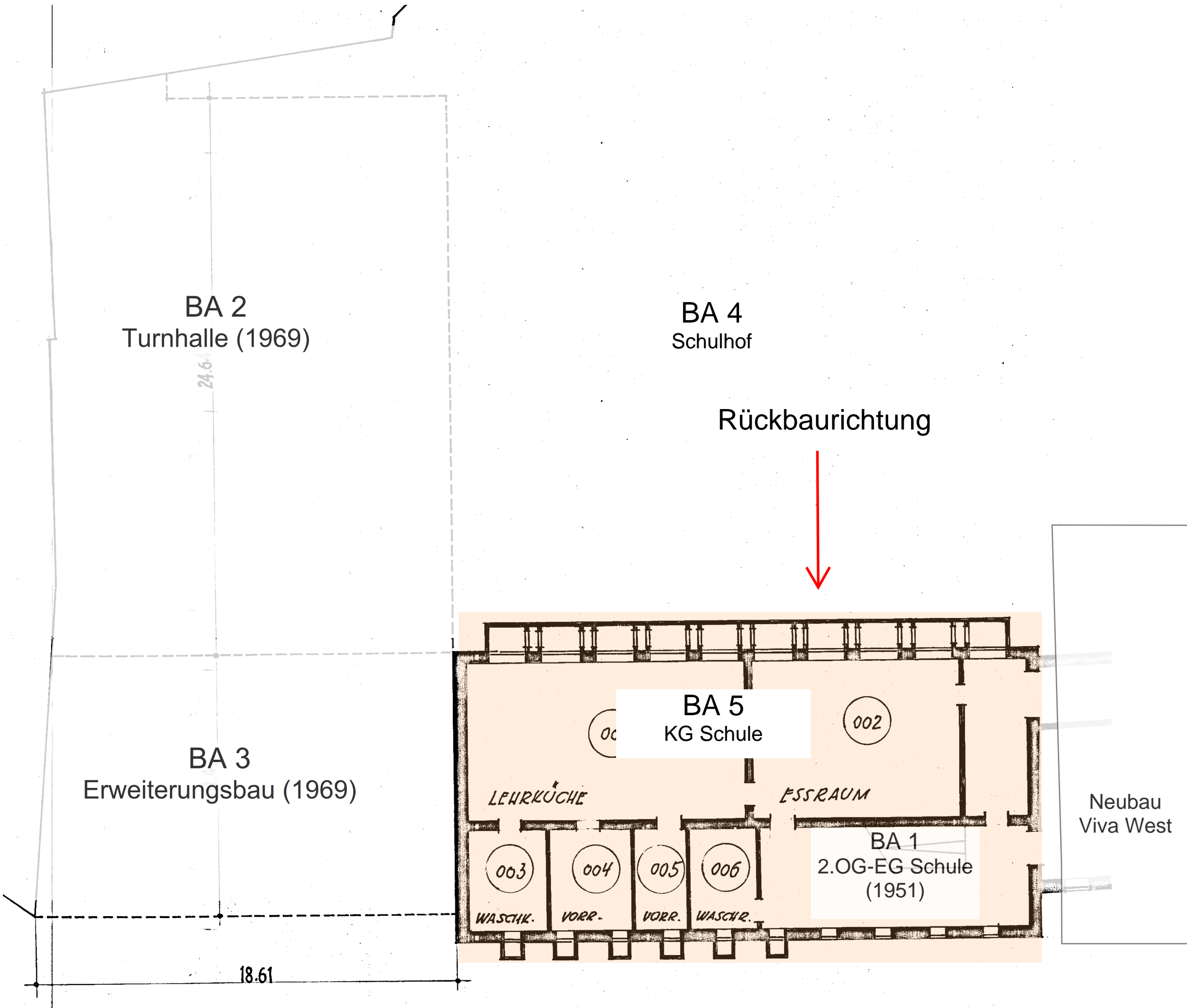

Erstellt auf Grundlage folgender Pläne: Architektenpläne: Dipl.-Ing. H. Courte (1952)	Zu dieser Zeichnung gehören folgende Pläne:
---	---

INDEX	ÄNDERUNG	DATUM	GEZ.

PLAN-NR. RP-501	INDEX
ÜBERSICHT 	PROJEKT-NR. 2023-0380 FREIGABEVERMERK Der Ausführende hat alle Angaben dieses Planes mit den zugehörigen Architektenplänen bzw. Rohbaumaßnahmen vor Beginn der Arbeiten zu vergleichen. Bei Unstimmigkeiten ist unser Büro umgehend zu benachrichtigen (0241-889900).

PROJEKT	Nachhaltiger Rückbau ehemalige Schule Franzstraße 72 52064 Aachen				
BAUHERR	Stadt Aachen - E26/45 Gebäudemanagement Lagerhausstraße 20 D-52064 Aachen				
INHALT	Rückbauplan BA5				
BAUTEIL/EBENE/BEREICH	BA 5: Kellergeschoss Schule				
MAßSTAB 1:xx	GRÖSSE DIN A1	GEZEICHNET MvH	GEZ. DATUM 05.08.2025	GEPRÜFT SKI	GEPR. DATUM 25.08.2025
KEMPEN KRAUSE INGENIEURE GMBH RITTERSTRASSE 20 FON 0241/88990-0 H/B = 594 / 841 (0.50m²)					
D-52072 AACHEN FAX 0241/88990-990 info@kempenkrause.de www.kempenkrause.de					
					
Allplan 2024					